SILUETA

CLASIFICACIÓN: DIBUJOS

SERIE: CUADERNO ITALIANO (DIBUJOS, CA. 1770-1786)

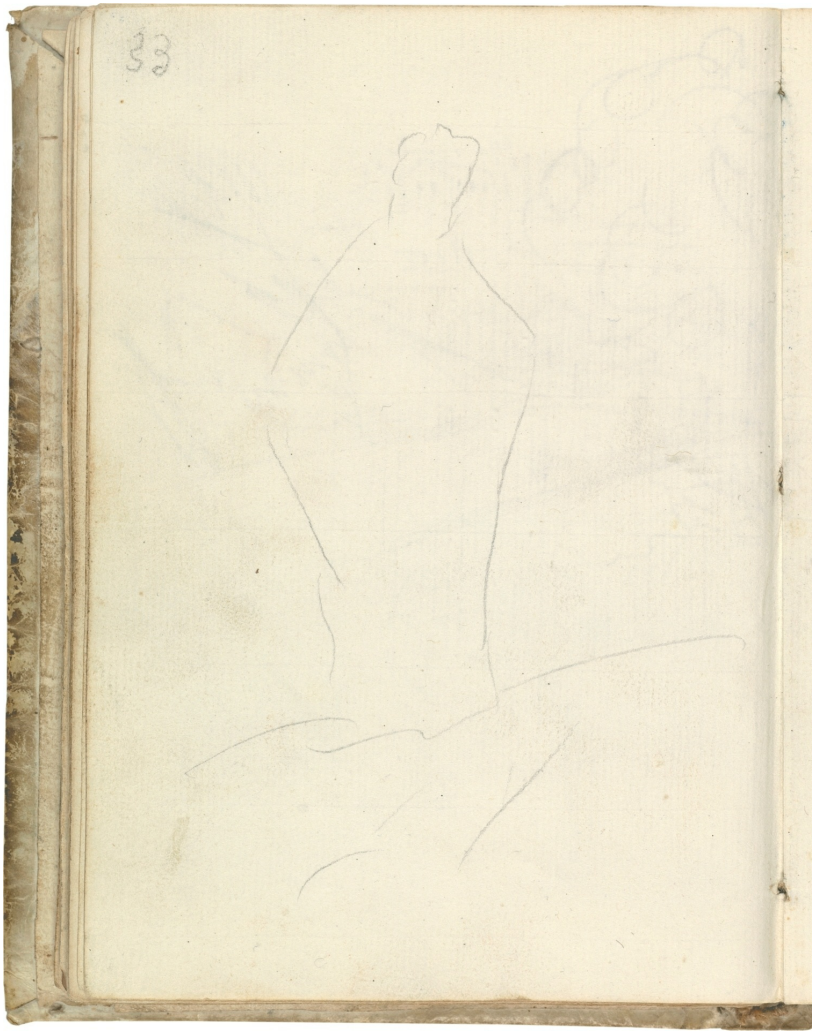

DATOS GENERALES

CRONOLOGÍA	Ca. 1775 - 1790
UBICACIÓN	Museo Nacional del Prado, Madrid, España
DIMENSIONES	186 x 130 mm
TÉCNICA Y SOPORTE	Lápiz negro sobre papel verjurado
RECONOCIMIENTO DE LA AUTORÍA DE GOYA	Obra documentada
TITULAR	Museo Nacional del Prado
FICHA: REALIZACIÓN/REVISIÓN	28 Aug 2021 / 21 Sep 2022
INVENTARIO	1305 D6068/96

INSCRIPCIONES

33 [a lápiz negro, ángulo superior izquierdo]

HISTORIA

Véase *Alegoría de la Prudencia.*

ANÁLISIS ARTÍSTICO

Ligerísimo y escueto apunte a lápiz negro que, ocupando toda la página, incluye el contorno o silueta elemental de una figura humana que parece apoyar en un suelo sugerido mediante varias líneas. Podría tratarse del sucinto estudio compositivo de una figura cubierta por un amplio manto.

Muy diferente es la opinión de Manuela B. Mena, que considera que la autoría de este dibujo resulta difícil de precisar. De hecho, a su juicio el estilo no coincide con el de Goya, sino que recuerda al de los apuntes infantiles de otras páginas del *Cuaderno italiano*, realizados probablemente por alguno de sus hijos. Esta hipótesis quedaría reforzada por la indecisión de los trazos del número 33 que aparece escrito en el ángulo superior izquierdo de la página, que a su juicio no parece autógrafo del pintor aragonés. Es más, según Mena, este escueto dibujo parece corresponder a un cambio en el ritmo o frecuencia de uso del *Cuaderno italiano* por parte de Goya, pues las siguientes tres páginas quedaron en blanco y en las inmediatamente posteriores hay dibujos infantiles atribuidos a Javier Goya, hijo del artista. Por alguna razón, el cuaderno habría perdido para el aragonés la importancia que había tenido en años anteriores de cara a la preparación de sus obras y la práctica de su arte, aunque aún lo apreciaría y lo tendría a mano, probablemente en su estudio, donde pudo acceder al mismo, con permiso paterno, alguno de sus hijos, posiblemente el citado Javier.

EXPOSICIONES

Goya. El Capricho y la Invención. Cuadros de gabinete, bocetos y miniaturas
Museo Nacional del Prado Madrid 1993
Del 18 de noviembre de 1993 al 15 de febrero de 1994. Expuesta también en la Royal Academy of Arts (Londres, del 18 de marzo al 12 de junio de 1994) y en The Art Institute of Chicago (Chicago, del 16 de julio al 16 de octubre de 1994). Responsables científicos principales: Manuela B. Mena Marqués y Juliet Wilson-Bareau.

El Cuaderno italiano (1770-1786). Los orígenes de Goya
Museo Nacional del Prado Madrid 1994

El Cuaderno italiano (1770-1786). Los orígenes de Goya
Palacio de Revillagigedo Gijón 1994

Goya
Galleria Nazionale d'Arte Antica di Palazzo Barberini Roma 2000
Del 18 de marzo al 18 de junio de 2000. Responsables científicos principales: Lorenza Mochi Onori y Claudio Strinati.
cat. 32

Goya e Italia
Museo de Zaragoza Zaragoza 2008
Del 1 de junio al 15 de septiembre de 2008. Organizada por la Fundación Goya en Aragón. Responsable científico principal: Joan Sureda Pons.
cat. 152

Roma en el bolsillo. Cuadernos de dibujo y aprendizaje artístico en el siglo XVIII
Museo Nacional del Prado Madrid 2013
Del 15 de octubre de 2013 al 9 de febrero de 2014.

Goya y Zaragoza (1746-1775). Sus raíces aragonesas
Museo Goya. Colección Ibercaja Zaragoza 2015
Del 26 de febrero al 28 de junio de 2015. Organizada por el Gobierno de Aragón y Fundación Goya en Aragón en colaboración con la Fundación Bancaria ibercaja, Obra Social de Ibercaja. Asesora científica Manuela B. Mena Marqués.
cat. 13 [facsímil]

Goya. Dibujos. "Solo la voluntad me sobra"
Museo Nacional del Prado Madrid 2019
Del 20 de noviembre de 2019 al 16 de febrero de 2020. Organizada por el Museo Nacional del Prado en colaboración con la Fundación Botín. Comisarios José Manuel Matilla y Manuela Mena Marqués.

BIBLIOGRAFÍA

"El Cuaderno italiano. Museo del Prado (F. A. 1732). Transcripción anotada"
El cuaderno italiano (1770-1786). Los orígenes del arte de Goya
MENA, Manuela B.

"Las páginas del Cuaderno Italiano"
Goya e Italia
MONTERDE ALBIAC, Cristina y GALLEGO GARCÍA, Raquel
vol. II, pp. 99-107, espec. p. 104

"Goya: el Cuaderno italiano, 1771-88. Fragmentos de un viaje de estudio y 'apuntaciones sueltas' de vida y trabajo. Comentarios del

pp. 49-70, espec. p. 61
1994
Museo Nacional del Prado

2008
Fundación Goya en Aragón y Turner

Cuaderno italiano"

Cuadernos italianos en el Museo del Prado: Francisco de Goya, José del Castillo, Mariano Salvador Maella. Catálogo razonado
MENA, Manuela B.
pp. 597-767, espec. p. 707
2013
Museo Nacional del Prado

Francisco de Goya (1746-1828). Dibujos. Catálogo razonado (volumen II / 1771-1792)

MATILLA, José Manuel y MENA, Manuela B.
pp. 120-121
2018
Fundación Botín y Museo Nacional del Prado

Goya. Dibujos. Solo la voluntad me sobra (cat. expo.)

MATILLA, José Manuel y MENA, Manuela B. (comisarios)
2019
Museo Nacional del Prado

PALABRAS CLAVE

CUADERNO VIAJE ITALIA APUNTE SILUETA TACCUINO DIBUJO ESTUDIO PREPARATORIO

ENLACES EXTERNOS