DESNUDO MASCULINO CON TURBANTE, SENTADO DE MEDIO PERFIL HACIA LA IZQUIERDA

CLASIFICACIÓN: DRAWINGS

SERIE: ITALIAN NOTEBOOK (DRAWINGS, CA. 1770-1786)

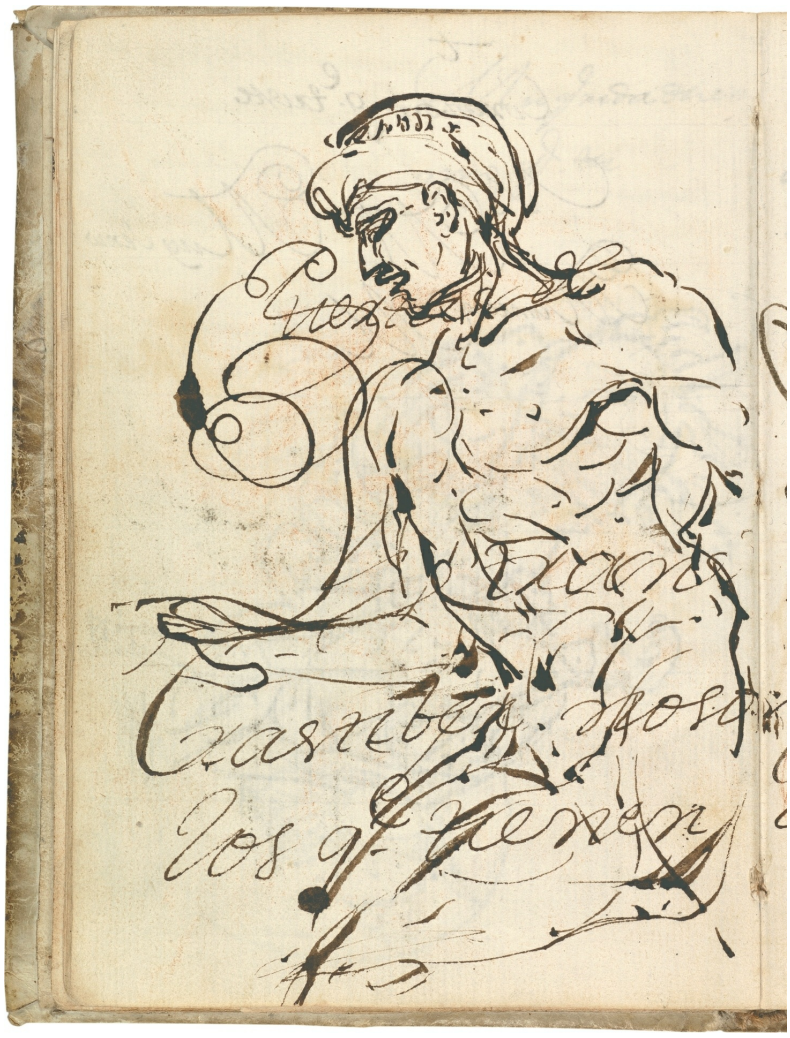

DATOS GENERALES

CRONOLOGÍA	Ca. 1771
UBICACIÓN	The Prado National Museum. Madrid, Madrid, Spain
DIMENSIONES	187 x 129 mm
TÉCNICA Y SOPORTE	
RECONOCIMIENTO DE LA AUTORÍA DE GOYA	Documented work
TITULAR	El Prado National Museum
FICHA: REALIZACIÓN/REVISIÓN	27 Aug 2021 / 21 Sep 2022
INVENTARIO	1234 D6068/44

INSCRIPCIONES

Puertas de [a pluma, arriba] Letran / Trastiber noson / los qe. tienen las [a pluma, mitad inferior, la “n” final de noson y las están en la página siguiente]

HISTORIA

Véase Alegoría de la Prudencia.

ANÁLISIS ARTÍSTICO

Representación de una figura masculina de medio perfil, orientada hacia la izquierda, con el cuerpo desnudo y la cabeza tocada con turbante, dibujada a pluma con trazos enérgicos y notable economía formal ocupando la mayor parte de la página 44 del Cuaderno italiano. Las últimas hipótesis plantean con bastante seguridad que se trate de un jugador de "pallone", juego típicamente romano, o de esgrima, pues en la Roma en la que vivió Goya los jugadores o atletas de ambas disciplinas se enfrentaban desnudos, recogiéndose el cabello únicamente con un turbante similar al representado por el aragonés. De hecho, como señaló Manuela B. Mena en el segundo volumen del catálogo razonado de dibujos de Goya, otros artistas coetáneos, como el singular pintor suizo Johann Heinrich Füssli (1741-1825), que pudo asistir a ambas disciplinas deportivas en Roma como sin duda lo hizo también el aragonés, los representaron con similar apariencia. Se puede comprobar en el dibujo de Füsli titulado Il gioco del pallone col bracciale, fechado en 1771 al igual que el de Goya. Bajo la figura del atleta desnudo se aprecia una anotación manuscrita a pluma del propio Goya, que ocupa también mínimamente parte de la siguiente página del Cuaderno italiano y que hace referencia a unas supuestas Puertas de Letran, quizá las puertas Asinaria y de San Giovanni, y al barrio romano del Trastevere. En apariencia, la anotación es subyacente, aunque probablemente muy cercana en el tiempo al propio dibujo, pues parece estar escrita con la misma pluma y similar tinta.

EXPOSICIONES

Goya. El Capricho y la Invención. Cuadros de gabinete, bocetos y miniaturas
Museo Nacional del Prado Madrid 1993
from November 18th 1993 to February 15th 1994. Exhibited also at the Royal Academy of Arts, London, March 18th to June 12th 1994 and The Art Institute of Chicago, Chicago, July 16th to October 16th 1994, consultant editors Manuela B. Mena Marqués and Juliet Wilson-Bareau

Goya. El cuaderno italiano
Museo Nacional del Prado Madrid 1994

Goya. El cuaderno italiano
Palacio de Revillagigedo Gijón 1994

Goya
Galleria Nazionale d'Arte Antica di Palazzo Barberini Roma 2000
consultant editors Lorenza Mochi Onori and Claudio Strinati. From March 18th to June 18th 2000
cat. 32

Goya e Italia
Museo de Zaragoza Zaragoza 2008
organized by the Fundación Goya en Aragóna, consultant editor Joan Sureda Pons. From June 1st to September 15th 2008
cat. 152

Madrid 2013

Goya y Zaragoza (1746-1775). Sus raíces aragonesas
Museo Goya. Colección Ibercaja Zaragoza 2015
cat. 13 [facsímil]

Goya: Order and disorder
Museum of Fine Arts Boston 2014
cat. 13

Madrid 2019
cat. 2

BIBLIOGRAFÍA

MENA, Manuela B.
pp. 49-70, espec. p. 55
1994
Museo Nacional del Prado

SUREDA PONS, Joan
vol. I, pp. 103-113, espec. p. 103
2008
Fundación Goya en Aragón y Turner

MATILLA, José Manuel y MENA, Manuela B.
pp. 72-73
2018

Goya e Italia
MANGIANTE, Paolo Erasmo
p. 136
2008
Diputación Provincial de Zaragoza

MENA, Manuela B.
pp. 597-767, espec. pp. 654-656
2013
Museo Nacional del Prado

Goya: Order & Disorder
ILCHMAN, Frederick y STEPANEK, Stephanie L. (comisarios)

MONTERDE ALBIAC, Cristina y GALLEGO GARCÍA, Raquel
vol. II, pp. 99-107, espec. p. 102
2008
Fundación Goya en Aragón y Turner

MANRIQUE ARA, Malena
pp. 25-26
2014
Prensas de la Universidad de Zaragoza

MATILLA, José Manuel y MENA, Manuela B. (comisarios)
pp. 54-55

Fundación Botín y Museo Nacional del Prado
pp. 52-53
2014
Museum of Fine Arts Boston Publications
2019
Museo Nacional del Prado

PALABRAS CLAVE

CUADERNO ITALIA ROMA TACCUINO BOCETO APUNTE VIAJE DIBUJO DESNUDO ATLETA JUGADOR ESGRIMA PALLONE

ENLACES EXTERNOS