# CABEZA DE ASNO (EN MARCO Y CON FIGURAS) Y CABEZA DE GALGO

CLASIFICACIÓN: DRAWINGS

SERIE: ITALIAN NOTEBOOK (DRAWINGS, CA. 1770-1786)

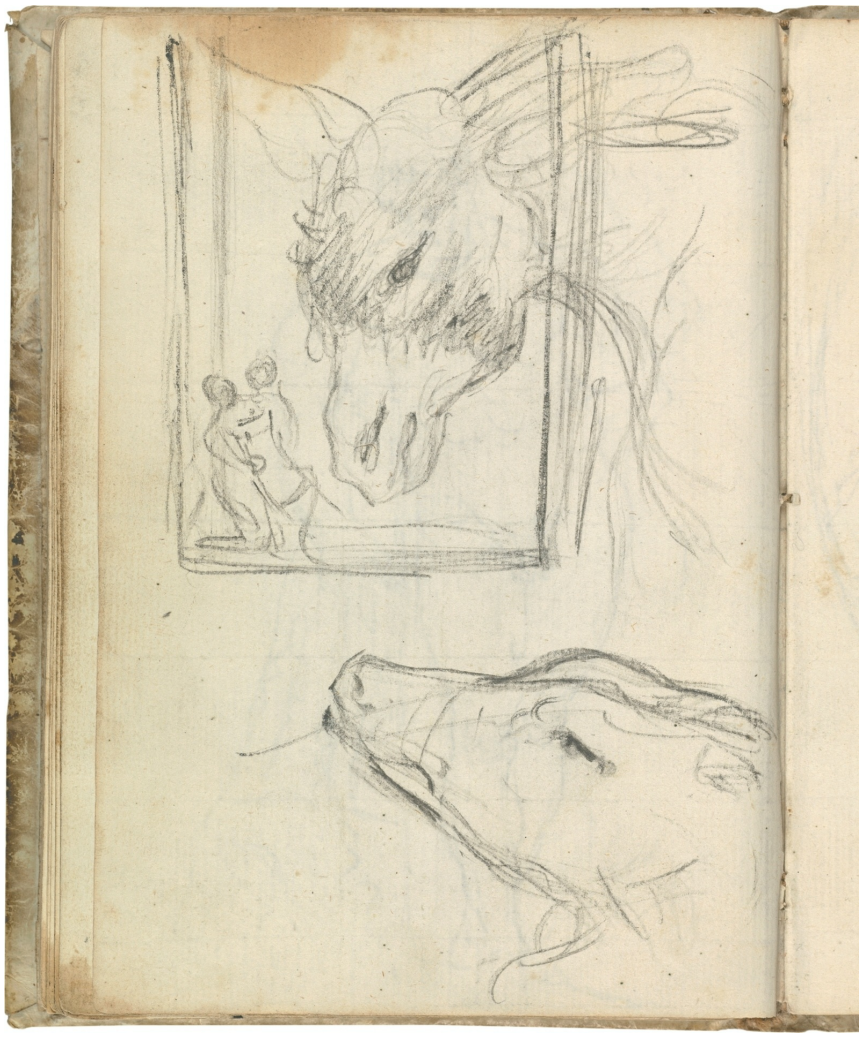

**DATOS GENERALES**

| | |
|---|---|
| CRONOLOGÍA | Ca. 1771 |
| UBICACIÓN | The Prado National Museum. Madrid, Madrid, Spain |
| DIMENSIONES | 186 x 130 mm |
| TÉCNICA Y SOPORTE | |
| RECONOCIMIENTO DE LA AUTORÍA DE GOYA | Documented work |
| TITULAR | El Prado National Museum |
| FICHA: REALIZACIÓN/REVISIÓN | 27 Aug 2021 / 21 Sep 2022 |
| INVENTARIO | 1367 D6068/146 |

**HISTORIA**

Véase Alegoría de la Prudencia.

**ANÁLISIS ARTÍSTICO**

En este dibujo a lápiz negro del Cuaderno italiano, en la parte de arriba, una cabeza de asno asoma por una ventana

cuyo marco se ha añadido después de realizado el apunte del animal. En el alfeizar, dos figurillas humanas, una de las cuales, arrodillada, muestra una cartela al citado asno como pretendiendo que la lea. En la parte inferior del dibujo, a la derecha, se dispone la cabeza de perfil de un perro de hocico afilado, sin duda un galgo. Ocurrencia que parece realizada en dos tiempos, sin pretensión de crear una escena o un hilo narrativo entre las dos partes del dibujo. Parece más bien el resultado de querer fijar ideas o apuntes para trabajarlos posteriormente. Así se explicaría también la existencia de varios dibujos de asnos en el mismo Cuaderno italiano (pp. 68 y 69). No obstante, el contraste entre el asno, que Goya empleó siempre como símbolo de ignorancia, y las figurillas humanas, prefigura la línea satírica que el aragonés desarrollará a partir de la década de 1790 tanto en el dibujo como en la estampa. De hecho, Anna Reuter explicó la escena superior como un adelanto iconográfico del aguafuerte Disparate de Bestia (1815-1819), con unos orientales mostrando un gran libro a un elefante. Por otro lado, en cuanto a los referentes iconográficos, José Manuel Arnaiz relacionó estos apuntes de animales con las esculturas animalísticas clásicas de la Sala degli Animali del Museo Pio-Clementino del Vaticano, que Goya sin duda conoció durante su estancia romana, aunque sin precisar modelos concretos. No obstante, se puede concretar que la referencia para la cabeza de galgo fue probablemente la escultura de lebrel sentado de testa alzada olfateando el aire del citado museo.

**EXPOSICIONES**

**Goya. El Capricho y la Invención. Cuadros de gabinete, bocetos y miniaturas**
Museo Nacional del Prado Madrid 1993
from November 18th 1993 to February 15th 1994. Exhibited also at the Royal Academy of Arts, London, March 18th to June 12th 1994 and The Art Institute of Chicago, Chicago, July 16th to October 16th 1994, consultant editors Manuela B. Mena Marqués and Juliet Wilson-Bareau

**Goya. El cuaderno italiano**
Museo Nacional del Prado Madrid 1994

**Goya. El cuaderno italiano**
Palacio de Revillagigedo Gijón 1994

**Goya**
Galleria Nazionale d'Arte Antica di Palazzo Barberini Roma 2000
consultant editors Lorenza Mochi Onori and Claudio Strinati. From March 18th to June 18th 2000
*cat. 32*

**Goya e Italia**
Museo de Zaragoza Zaragoza 2008
organized by the Fundación Goya en Aragóna, consultant editor Joan Sureda Pons. From June 1st to September 15th 2008
*cat. 152*

Madrid 2013

**Goya y Zaragoza (1746-1775). Sus raíces aragonesas**
Museo Goya. Colección Ibercaja Zaragoza 2015
*cat. 13 [facsímil]*

Madrid 2019

**BIBLIOGRAFÍA**

MENA, Manuela B.
pp. 9-33, espec. p. 30
1994
Museo Nacional del Prado

MENA, Manuela B.
pp. 49-70, espec. p. 64
1994
Museo Nacional del Prado

**Goya e Italia**
MANGIANTE, Paolo Erasmo
p. 286
2008
Diputación Provincial de Zaragoza

MONTERDE ALBIAC, Cristina y GALLEGO GARCÍA, Raquel
vol. II, pp. 99-107, espec. p. 106
2008
Fundación Goya en Aragón y Turner

REUTER PAREDES, Anna
vol. II, pp. 87-97, espec. p. 97
2008
Fundación Goya en Aragón y Turner

ARNAIZ TEJEDOR, José Manuel
pp. 18-24, espec. pp. 22-23
XXVII (280)
2009

MENA, Manuela B.
pp. 51-69, espec. pp. 55 y 63
2013
Museo Nacional del Prado

MENA, Manuela B.
pp. 597-767, espec. pp. 743-744
2013
Museo Nacional del Prado

ALBARRÁN MARTÍN, Virginia
pp. 101-169, espec. pp. 134-135
2015
Ibercaja Obra Social y Gobierno de Aragón-Fundación Goya en Aragón

MATILLA, José Manuel y MENA, Manuela B.
pp. 152-154

MATILLA, José Manuel y MENA, Manuela B.
(comisarios)

2018
Fundación Botín y Museo Nacional del Prado

2019
Museo Nacional del Prado

PALABRAS CLAVE

**CUADERNO PERRO VENTANA BURRO ASNO ESCULTURA ANTIGÜEDAD CLÁSICA ITALIA VIAJE TACCUINO APUNTE DIBUJO ESBOZO**

ENLACES EXTERNOS